Anschlussdetail "VD 2" - oberer Anschluss Vordach Achse 6 + H-I
(15x ausführen) M 1:10

Seitenansicht

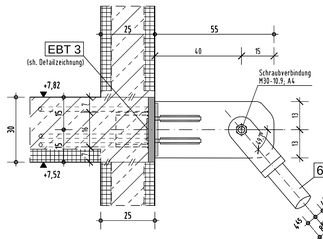

Draufsicht

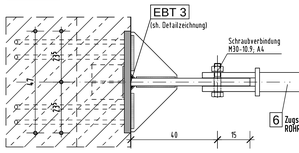

Anschlussdetail "VD 3" - oberer Anschluss Bereich Teppenhaus 5
(1x ausführen) M 1:10

Seitenansicht

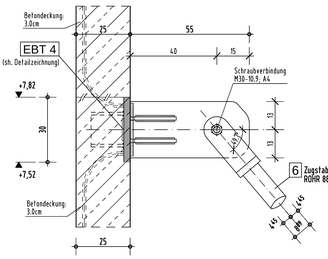

Draufsicht

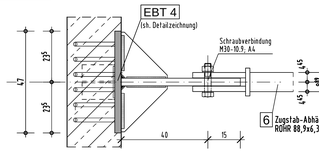

Anschlussdetail "VD 1" - unterer Anschluss Vordach Achse 6
(9x ausführen) M 1:10

Seitenansicht

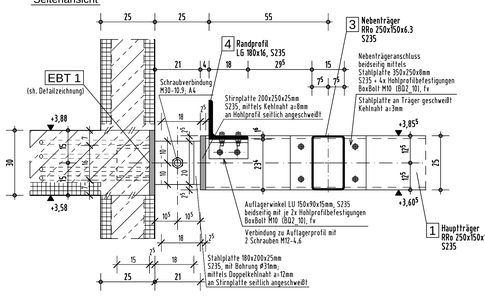

Anschlussdetail "VD 1.1" - unterer Anschluss Vordach zw. Achse H-I
(9x ausführen) M 1:10

Seitenansicht

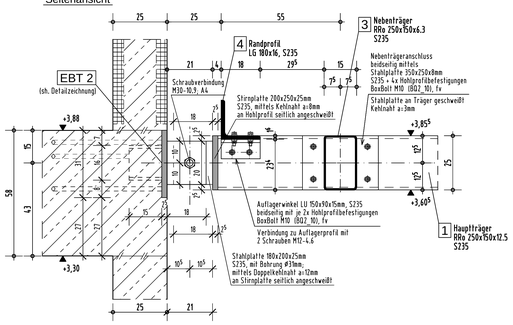

Draufsicht

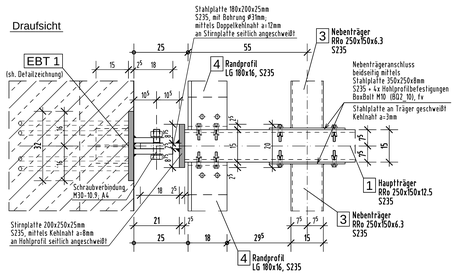

Draufsicht

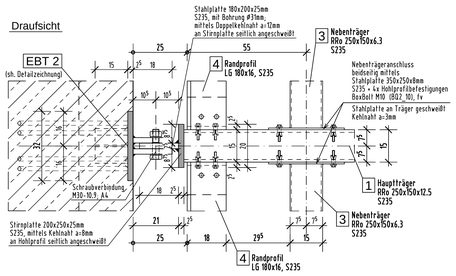

Für die EBT zur Vordachbefestigung sind in HFT-Wänden Aussparungen vorzusehen!

Ansicht "EBT 3" für oberen Anschluss im Deckenbereich
15x ausführen M 1:10 (Maßangaben in mm)

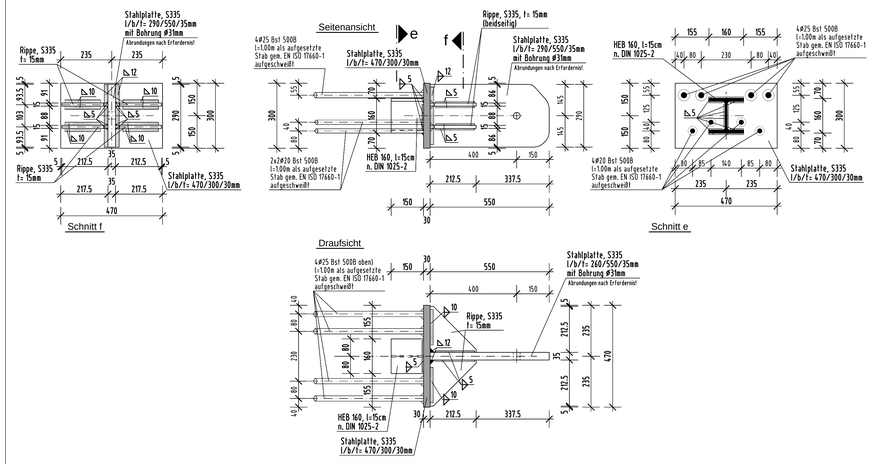

Ansicht "EBT 4" für oberen Anschluss an TRH-Wand
1x ausführen M 1:10 (Maßangaben in mm)

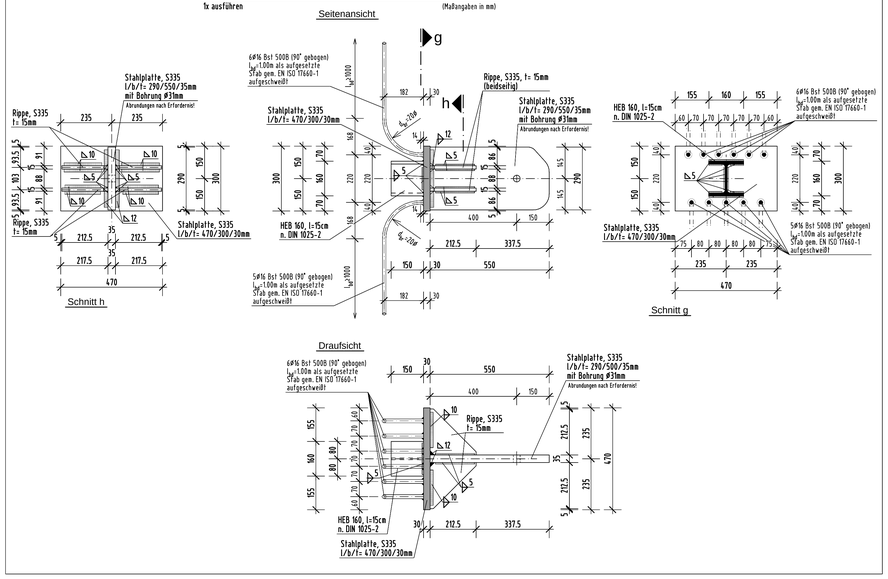

Zusammenstellung der Tragprofile

Nr.	Bezeichnung
1	Hauptträger - RRo 250x150x12.5mm; DIN EN 10210-2; S235
2	Nebenträger - RRo 250x150x12.5mm; DIN EN 10210-2; S235
3	Nebenträger - RRo 250x150x6.3mm; DIN EN 10210-2; S235
4	Randprofil - LG 180x16mm; DIN 1028; S235
5	Querverband - Rd 16mm; S235
6	Zugstababhänger ROHR 88.9x6.3mm; DIN EN 10210-2; S235

Keine Werkstattzeichnung !

Alle Einbauteile sind feuerverzinkt auszuführen!

Ansicht "EBT 1" für unteren Anschluss im Deckenbereich
9x ausführen bei Achse 6 M 1:10 (Maßangaben in mm)

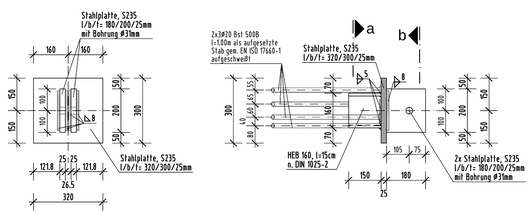

Ansicht "EBT 2" für unteren Anschluss im Deckenbereich
9x ausführen zwischen Achse H-I M 1:10 (Maßangaben in mm)

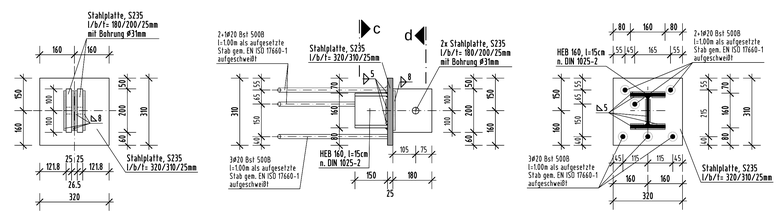

Baustoffe Überwachungsklasse 2 (gem. DIN 1045-3 Tab. 1.NA)

Legende:

- C30/37-WU (gem. WU-Richtlinie)
- C35/45-WU (gem. WU-Richtlinie)
- C30/37
- C35/45
- C40/50
- nicht tragender Stb.-Bereich (C30/37)
- Halbfertigteil (HFT) nach Werkplanung ausführende Firma
- Vollfertigteil nach Werkplanung ausführende Firma
- tragendes Mauerwerk - KS 12-2.0/NM II, d=24cm bzw. 17⁵cm
- nicht tragendes Mauerwerk - KS 12-2.0/NM II, d=24cm bzw. 17⁵cm
- nicht tragendes Mauerwerk - PB4, d=24 bzw. 17⁵cm
- Bestand

Stahl: Stabstahl B500B (hochduktil) Baustahl S235
Matten B500A (normalduktil)

- aufg. Stb.-Bauteile
- KBZD und KBZW als Porenbetoneinlage
- 50 Maße für aktuelles Geschoss
- 50 Maße für aufgehende Stb.-Bauteile
- 50 Maße für Durchbrüche, Schlitze etc.
- Sichtbetonanforderung gem. Architekt
- Arbeitsfuge
- S-/1 statische Positionsnummer der Stb.-Stützen

Betonkanten nach Angaben des Objektplaners 15/15mm abgefast, wenn nicht gesondert angegeben!

Legende der Abkürzungen

OK	Oberkante	BRH	Brüstungshöhe (ab OKFFB)	DD	Deckendurchbruch (l/B/t)
UK	Unterkante	BP-SP	Bodenplattenversorgung	DA	Deckenaussparung (l/B/Tiefe)
OKFFB	Oberkante Fertigfußboden	BSP	Deckenversorgung	DS	Deckenschlitz B/Tiefe)
OKRFB	Oberkante Rohfußboden	VK	Vordercanke	BD	Bodendurchbruch (/B/cm)
OKBD	Oberkante Bodenplatte	n.F.	nicht fragend	BA	Bodenaussparung (l/B/Tiefe)
OKRD	Oberkante Rohdecke	GK	Gebäudekante	BS	Bodenschlitz B/Tiefe)
OKBP	Oberkante Bodenplatte	EF	Estrichfuge	WD	Wanddurchbruch (l/B/cm)
UKBP	Unterkante Bodenplatte	AF	Arbeitsfuge	WA	Wandaussparung B/H/Tiefe)
OKFU	Oberkante Fundament			WS	Wandschlitz (senkrecht) B/Tiefe)
UKFU	Unterkante Fundament			WWS	Wandschlitz (waagrecht) B/Tiefe)
UKS	Unterkante Sturz	H	Heizung	OH	Rohrhülse Ø(mm) oder (DN(mm)
OZ	Oberzug (Höhe ohne Decke)	K	Kälte	R_a	Rohraußen-/-runde Durchbruche
UZ	Überzug (Höhe ohne Decke)	L	Lüftung	KBZD	Kernbohrzone Decke
HP	Hochpunkt	S	Sanitär	KBZW	Kernbohrzone Wand
TP	Tiefpunkt	E	Elektro	KB	als Kernbohrung ausführen
Stb.	Stahlbeton	FS/T	Feuerlöschtechnik		
MW	Mauerwerk	EBT	Einbauteil gem. Haustechnik		
		BE	Bodenanlauf		
		GL	Grundleitung		
		DN	Nennweite		

Die angeführten Abkürzungen Wand- und Deckendurchbrüche sollen mit dem Schalungsbauteilen als KBZ anzeigen. Daher sind Durchbrüchen im WU-Beton besonders zu berücksichtigen.

Brandschutz: Gebäudeklasse 5
alle tragenden Bauteile: F90

Alle erforderlichen Wärmedämmungen sind entsprechend der Angaben des Architekten/Fachplaners einzubauen !

Leerrohre in Wänden und Decken sind entsprechend der Angaben des Fachplaners einzubauen.
Es ist unbedingt darauf zu achten, dass keine Leerrohrkonzentrationen enstehen.

DARSTELLUNG DER NICHT TRAGENDEN MAUERWERKSWÄNDE NUR INFORMATIV !
AUSFÜHRUNG ERFOLGT NACH DEN ARCHITEKTENPLÄNEN!

Allgemein gilt: Keine Angaben von Durchbrüchen im Mauerwerk !
Regelsturz über Wandöffnungen als Flachsturz!

Alle Maße örtlich prüfen !

±0.00m = +117.50m ü NHN

zugehörige Pläne

EUT-060_LP5_300_TWP_EG-_-0012	Stahlkonstruktion Vordach - Übersichtplan
EUT-060_LP5_300_TWP_EG-_-0013	Stahlkonstruktion Vordach - Detail VD1, VD1.1, VD2, VD3

INDEX	DATUM	GEZ.	PLANÄNDERUNG
02	24.02.2026	bm27	Freigabe gemäß Prüfbericht 2022/35.7
01	15.08.2024/.....2025	pk12	Übernahme Prüfanmerkungen Architekt v. 22.07./29.07.24, geometrische Planfreigabe. Überarbeitung EBT 3 und 4.
00	28.05.2024	pk12	Planerstellung (Grundlage Architektenplanung v. 02.05.2024)

E U T 0 6 0 L P 5 3 0 0 T W P E G - - 0 0 1 3 F 0 2
STANDORT | GEBÄUDE-NR. | LPH | KOSTENGRUPPE | PLANART | ZUORDNUNG | INTERNES KENNZEICHEN | INDEX

BAUVORHABEN
NEUBAU ZENTRALBAU II

BAUHERR
KLINIKUM ST. GEORG GGMBH
DELITZSCHER STR. 141
04129 LEIPZIG

GESAMTANLAGE

GEBÄUDE / BAUTEIL / PLANSCHNITT

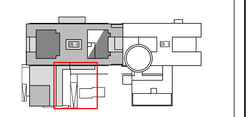

PLANNUMMER 0013

LEISTUNGSPHASE GEM. HOAI
AUSFÜHRUNGSPLANUNG

OBJEKTPLANUNG GEBÄUDE
wörner traxler richter planungsgesellschaft mbh
ELBE-DRESDEN-STRASSE 48 TEL (085) 8303-0 FAX (085) 8303-99

PLANART / ZUORDNUNG
STAHLKONSTRUKTION
VORDACH EG - DETAIL
VD1, VD 1.1, VD2, VD3

FACHPLANUNG MEDIZINTECHNIK
WTP PLANUNGSGESELLSCHAFT FÜR MEDIZINTECHNIK mbH DRESDEN
ZUCHTHAUSGASSE 1 DORTMUND 23

PLANSCHNITT

TRAGWERKSPLANUNG
RAP RUPERT PLANUNGSGESELLSCHAFT mbH
PAUL-GERHARDT-STRASSE 51

PLANSTUFE / STATUS NACH WTR-STANDARD
S2

FACHPLANUNG HLS: AUTOMATION UND FÖRDERTECHNIK
PLANUNGSGRUPPE MHM MÜNCHEN LEIPZIG
WALTER-KOPP-STRASSE 18

BEZEICHNUNG TEILMODELL (DWG) : ARCHITEKTUR / OBJEKTPLANUNG :
STANDORT | GEBÄUDE-NR. | PHASE | KOSTENGRUPPE | PLANART | ZUORDNUNG | INTERNES KENNZ. | INDEX

FACHPLANUNG ELEKTROTECHNIK
MÜLLER & BLOHER BERLIN GMBH & CO. KG
PLANUNGSBÜRO
NEUTORSTRASSE 36

BEZEICHNUNG TEILMODELL (DWG) : MEDIZINTECHNIK :
STANDORT | GEBÄUDE-NR. | PHASE | KOSTENGRUPPE | PLANART | ZUORDNUNG | INTERNES KENNZ. | INDEX

INFRASTRUKTUR UND FREIANLAGEN
GETZPANDT BERATENDE INGENIEURE GmbH & Co. KG
PROFI MESSNER
BUTTELSTEDTER STRASSE 90

BEZEICHNUNG TEILMODELL (DWG) : TGA - HLS
STANDORT | GEBÄUDE-NR. | PHASE | KOSTENGRUPPE | PLANART | ZUORDNUNG | INTERNES KENNZ. | INDEX

BRANDSCHUTZ

BEZEICHNUNG TEILMODELL (DWG) : TGA - ELT :
STANDORT | GEBÄUDE-NR. | PHASE | KOSTENGRUPPE | PLANART | ZUORDNUNG | INTERNES KENNZ. | INDEX

BAUPHYSIK

FREIGABE

FREIGABE

ORT/DATUM		BAUHERR	ORT/DATUM	PLANVERFASSER
28.05.2024 / pk12	30.05.2024 / us34	1:50	H8686	24.02.2026
ERST. - DATUM / ERST.	GEPRÜFT / MA-KÜRZEL	MASSSTAB	PRJ - NR	PLOTDATUM
			bepzip, KSG ZB2 H8686_LPH5 CAD - PRJ	

H / B = 841 / 118.9 cm

- UHRHEBER- UND NUTZUNGSRECHTE VORBEHALTEN -
Designed with STRIKON - www.DICAD.de